

# Japanese Language Institute of Sapporo

## 1. หลักสูตรระยะยาว (ระยะเวลาการศึกษา : 6 เดือน - 2 ปี) \*\*\*\*\*

เนื้อหาของหลักสูตรภาษาญี่ปุ่นทั่วไปนี้มุ่งเน้นการเพิ่มพูนทักษะความรู้ทางด้านภาษาของนักเรียนในระดับสูง และเพื่อให้ตรงตามเป้าหมาย การศึกษาต่อของนักเรียนแต่ละคนโดยในแต่ละชั่วโมงเรียนจะมีการแบ่งให้นักเรียนทำงานเป็นกลุ่มเพื่อเป็นการฝึกทักษะในการเรียนทั้ง 4 ด้านไม่ว่าจะเป็น ทางด้านการพูด อ่าน เขียน และ ฟัง

สำหรับหลักสูตรภาษาญี่ปุ่นสำหรับการศึกษาต่อระดับสูง จะใช้ระยะเวลาในการเรียนตั้งแต่ 1 ปีจนถึง 2 ปี ซึ่งหลักสูตรนี้ จะเหมาะสำหรับนักเรียน ที่ต้องการจะเข้าศึกษาต่อในสถาบันระดับสูงของญี่ปุ่นไม่ว่าจะเป็นมหาวิทยาลัย หรือวิทยาลัยอาชีวศึกษา โดยเนื้อหาของหลักสูตร จะมุ่งเน้นการเตรียมตัวสอบวัดระดับความรู้ภาษาญี่ปุ่น ระดับ 1 และ การสอบเข้ามหาวิทยาลัยสำหรับนักเรียนต่างชาติ ส่วนหลักสูตรภาษาญี่ปุ่นทั่วไปนั้นจะใช้ระยะเวลาในการเรียนปีจะเน้นทักษะการสนทนาที่จำเป็นสำหรับการใช้ชีวิตในประเทศญี่ปุ่น

**\* เวลาเรียน** เรียนทุกวันจันทร์ – วันศุกร์ สัปดาห์ละ 20 คาบเรียน ๆ ละ 45 นาที ดังตารางข้างล่าง

	รอบเช้า	รอบบ่าย
คาบแรก	9.00 – 9.45 น.	13.00 – 13.45 น.
คาบที่สอง	9.50 – 10.35 น.	13.50 – 14.35 น.
คาบที่สาม	10.50 – 11.35 น.	14.50 – 15.35 น.
คาบที่สี่	11.40 – 12.25 น.	15.40 – 16.25 น.

\* การจัดรอบการเรียนนั้น ขึ้นอยู่กับระดับชั้นเรียนของนักเรียนแต่ละคน

### \* การสมัครเข้าเรียน

ดูรายละเอียดของเอกสารที่ใช้ในการสมัครได้ในหน้าที่ 5 กรณียื่นเอกสารภายในช่วงเวลาที่กำหนด

ค่าธรรมเนียมในการสมัครเป็นจำนวนเงิน 21,000 เยน (รวมภาษีแล้ว)

ให้ชำระเงินก่อนทำการยื่นเอกสารสมัคร และเมื่อชำระแล้วจะไม่มีคืนเงิน

### \* ช่วงเวลาการรับสมัคร

ภาคเรียน	ช่วงเวลาการรับสมัคร	ผลตอบรับจากกองตรวจคนเข้าเมือง
เดือนเมษายน	ปลายเดือนตุลาคม – กลางเดือนธันวาคม	กลางเดือนกุมภาพันธ์
เดือนกรกฎาคม	กลางเดือนมีนาคม – ปลายเดือนเมษายน	กลางเดือนพฤษภาคม
เดือนตุลาคม	ต้นเดือนมิถุนายน – กลางเดือนกรกฎาคม	กลางเดือนสิงหาคม
เดือนมกราคม	ต้นเดือนกันยายน – กลางเดือนตุลาคม	กลางเดือนพฤศจิกายน

- กรณีที่นักเรียนที่ถือวีซ่าประเภทนักท่องเที่ยว (กรณีสมัครเรียนในระยะสั้น) และต้องการเปลี่ยนประเภทของวีซ่า มาเป็นวีซ่านักเรียนจำเป็นต้องยื่นเอกสารภายในช่วงเวลาที่กำหนดไว้ในข้างต้น
- ผู้ที่สนใจกรุณาติดต่อสอบถามรายละเอียดการขอเปลี่ยนประเภทวีซ่าได้ที่กองตรวจคนเข้าเมืองประจำเมืองซัปโปโร

### \* ค่าเล่าเรียน และ ค่าใช้จ่ายต่างๆ

	เยน / ปี	เยน / 6เดือน
ค่าแรกเข้า	73,500	73,500
ค่าเล่าเรียน	571,500	285,800
ค่าอุปกรณ์การเรียน	25,200	12,600
ค่ากิจกรรมนอกสถานที่	10,500	5,250
ค่าสิ่งอำนวยความสะดวก	8,400	8,400
<b>รวม</b>	<b>689,100</b>	<b>385,550</b>

สำหรับนักเรียนที่มีสัญชาติจีนจำเป็นต้องเข้ารับการสัมภาษณ์เป็นรายบุคคลเพื่อประกอบการพิจารณาคัดเลือก สอบถามรายละเอียดเพิ่มเติมได้ที่ทางโรงเรียน

ติดต่อสอบถาม – สมัครเรียนได้ที่สำนักงานในประเทศไทย :: ศูนย์แนะแนวศึกษาต่อประเทศญี่ปุ่นเจ็ดเคเคชั่น ( [www.jeducation.com](http://www.jeducation.com) )

เลขที่ 287 อาคารลิเบอร์ตีสแควร์ ชั้น 23 ห้อง 2301 ถ.สีลม บางรัก กรุงเทพฯ 10500 โทร. 02-2677726 ต่อ 101-104 Email : [ask@jeducation.com](mailto:ask@jeducation.com)

2. หลักสูตรระยะสั้น (ระยะเวลาเรียน : 1 สัปดาห์ – 12 สัปดาห์) \*\*\*\*\*

สามารถเข้าเรียนได้ทุกเวลา ทุกภาคเรียน หลักสูตรนี้เป็นหลักสูตรที่นักเรียนสามารถเลือกเข้าเรียนได้ตามระดับภาษาของนักเรียน

- ❖ จำนวนคาบเรียน เหมือนกับหลักสูตรระยะยาว
- ❖ เอกสารที่ใช้ในการสมัคร ใบสมัคร พร้อมรูปถ่ายจำนวน 3 ใบ (ขนาด 4 x 3 ซม.) และสำเนาหนังสือเดินทาง
- ❖ เวลารับสมัคร ตลอดทั้งปี
- ❖ ค่าแรกเข้า 10,500 เยน
- ❖ ค่าเล่าเรียน

ระยะเวลาการศึกษา	ค่าเล่าเรียน	ระยะเวลาการศึกษา	ค่าเล่าเรียน
1 สัปดาห์	21,400 เยน	2 สัปดาห์	39,700 เยน
3 สัปดาห์	57,300 เยน	4 สัปดาห์	61,200 เยน
5 สัปดาห์	76,600 เยน	6 สัปดาห์	91,900 เยน
7 สัปดาห์	107,200 เยน	8 สัปดาห์	122,500 เยน
9 สัปดาห์	137,800 เยน	10 สัปดาห์	153,100 เยน
11 สัปดาห์	168,500 เยน	12 สัปดาห์	183,700 เยน

✘ทางโรงเรียน ไม่มีการกำหนดค่าเล่าเรียนเป็นรายวัน ส่วนค่าอุปกรณ์การเรียนได้รวมในค่าเล่าเรียนแล้ว

3. หลักสูตรสำหรับผู้ถือวีซ่าประเภทครอบครัวของผู้มีสถานภาพพำนัก

เนื้อหาหลักสูตรนี้ จะมุ่งเน้นการสอนภาษาญี่ปุ่น ที่จำเป็นในชีวิตประจำวัน และสำหรับผู้ถือวีซ่าท่องเที่ยว-ทำงาน (Working Holiday Visa)

นอกจากจะเน้นการสอนเพื่อยกระดับภาษาญี่ปุ่นแล้ว ทางโรงเรียนได้จัดเตรียมกิจกรรมเพื่อความเพลิดเพลินในการใช้ชีวิตในซัปโปโรด้วย

- ❖ จำนวนคาบเรียน เหมือนกับหลักสูตรระยะยาว
- ❖ เอกสารที่ใช้ในการสมัคร ใบสมัคร พร้อมรูปถ่ายจำนวน 3 ใบ (ขนาด 4 x 3 ซม.) และสำเนาหนังสือเดินทาง
- ❖ เวลารับสมัคร ตลอดทั้งปี
- ❖ ค่าแรกเข้า 10,500 เยน

ระยะเวลาการศึกษา	ค่าเล่าเรียน	ระยะเวลาการศึกษา	ค่าเล่าเรียน
4 สัปดาห์	51,000 เยน	5 สัปดาห์	64,100 เยน
6 สัปดาห์	76,700 เยน	7 สัปดาห์	89,400 เยน
8 สัปดาห์	102,100 เยน	9 สัปดาห์	115,100 เยน
10 สัปดาห์	127,400 เยน	11 สัปดาห์	140,200 เยน
12 สัปดาห์	152,900 เยน	13 สัปดาห์	165,700 เยน
14 สัปดาห์	178,400 เยน	15 สัปดาห์	191,200 เยน

- ค่าอุปกรณ์การเรียนได้รวมในค่าเล่าเรียนแล้ว
- สมัครเข้าเรียน โดยกำหนดระยะเวลาการศึกษา 4 สัปดาห์ขึ้นไป

4. หลักสูตรตัวเข้มระยะสั้น \*\*\*\*\*

หลักสูตร	ระยะเวลาการศึกษา	ค่าแรกเข้า	ค่าเล่าเรียน (รวมค่าอุปกรณ์การเรียน และภาษี)	ปิดรับสมัคร
หลักสูตรภาคฤดูใบไม้ผลิ	I. 4/12 – 4/23, 2010 II. 4/26 – 5/13, 2010	10,500 เยน	I. 39,700 เยน II. 39,700 เยน	กลางเดือน3
หลักสูตรภาคฤดูร้อน	7/26– 8/17, 2010	-	95,300 เยน	เดือน6วันที่ 1
หลักสูตรฤดูใบไม้ร่วง	I. 9/21 – 10/5, 2010 II. 10/6 – 10/20, 2010	10,500 เยน	I. 39,700 เยน II. 39,700 เยน	กลางเดือน8
หลักสูตรภาคฤดูหนาว	I. 1/12 – 1/25, 2010 II. 1/26 – 2/12, 2010	10,500 เยน	I. 39,700 เยน II. 39,700 เยน	กลางเดือน12

- ❖ เอกสารที่ใช้ในการสมัครเรียน : ใบสมัคร พร้อมรูปถ่ายขนาด 4 x 3 ซม. จำนวน 3 ใบ และสำเนาหนังสือเดินทาง
- ❖ สามารถดูรายละเอียดเพิ่มเติมได้ใน โฮมเพจของโรงเรียน

5. หลักสูตรส่วนตัว \*\*\*\*\*

สำหรับนักเรียนที่มีเวลาไม่มาก และต้องการเรียนเฉพาะเนื้อหาที่ต้องการ ซึ่งทางโรงเรียนจะจัดบทเรียนให้ตรงกับความต้องการของนักเรียน

- \* ค่าแรกเข้า 10,500 เยน
- \* ค่าเล่าเรียน (1 คาบเรียน 45 นาที) :
  - ตั้งแต่ 09.00 – 17.00 น. ราคา 3,780 เยน ต่อ 1 คาบเรียน
  - ตั้งแต่ 17.00 – 20.30 น. ราคา 4,200 เยน ต่อ 1 คาบเรียน
- สอนนอกสถานที่ (เรียนโดยจัดอาจารย์ไปสอนที่บ้าน)
  - ราคา 4,725 เยน ขึ้นไป ต่อ 1 คาบเรียน

\* เอกสารที่ใช้ในการสมัครเรียน : ใบสมัคร พร้อมรูปถ่ายขนาด 4 x 3 ซม. จำนวน 2 ใบ และสำเนาหนังสือเดินทาง

6. หลักสูตรการสอนภาษาญี่ปุ่น \*\*\*\*\*

เนื้อหาของหลักสูตรนี้จัดทำขึ้นเพื่อ สอนเทคนิคและแนวทางการสอนภาษาญี่ปุ่น สำหรับผู้ที่ต้องการจะเป็นอาจารย์สอนภาษาญี่ปุ่น  
ในกรณีที่เป็นนักเรียนต่างชาติ จะต้องเป็นผู้ที่ผ่านการสอบวัดระดับความรู้ภาษาญี่ปุ่นระดับ 1

- \* ระยะเวลาในการเรียน 6 เดือน / 420 ชั่วโมง (เริ่มเรียนในช่วงเดือนเมษายน และ ตุลาคม)
- \* เอกสารที่ใช้ในการสมัครเรียน เหมือนกับการสมัครเรียนในหลักสูตรระยะยาว
- \* ค่าแรกเข้า 52,500 เยน
- \* ค่าเล่าเรียน 462,800 เยน
- \* ค่าอุปกรณ์การเรียน 5,250 เยน

การชำระเงิน \*\*\*\*\*

ชำระโดยการโอนจากต่างประเทศ	ชื่อบัญชี	Sapporo Kokusai Nihongo Gakuin
	ชื่อธนาคาร	The Bank of Tokyo – Mitsubishi UFJ, Ltd. Sapporo Branch
	เลขที่บัญชี	0542806
	ที่อยู่	Nishi 26, Minami 6, Chuo-ku, Sapporo, Japan
	swiftcode	BOTKJPJT
ชำระโดยการโอนภายในประเทศ	ชื่อบัญชี	Sapporo Kokusai Nihongo Gakuin
	ชื่อธนาคาร	North Pacific Bank , Asahigaoka Branch
	เลขที่บัญชี	0008838

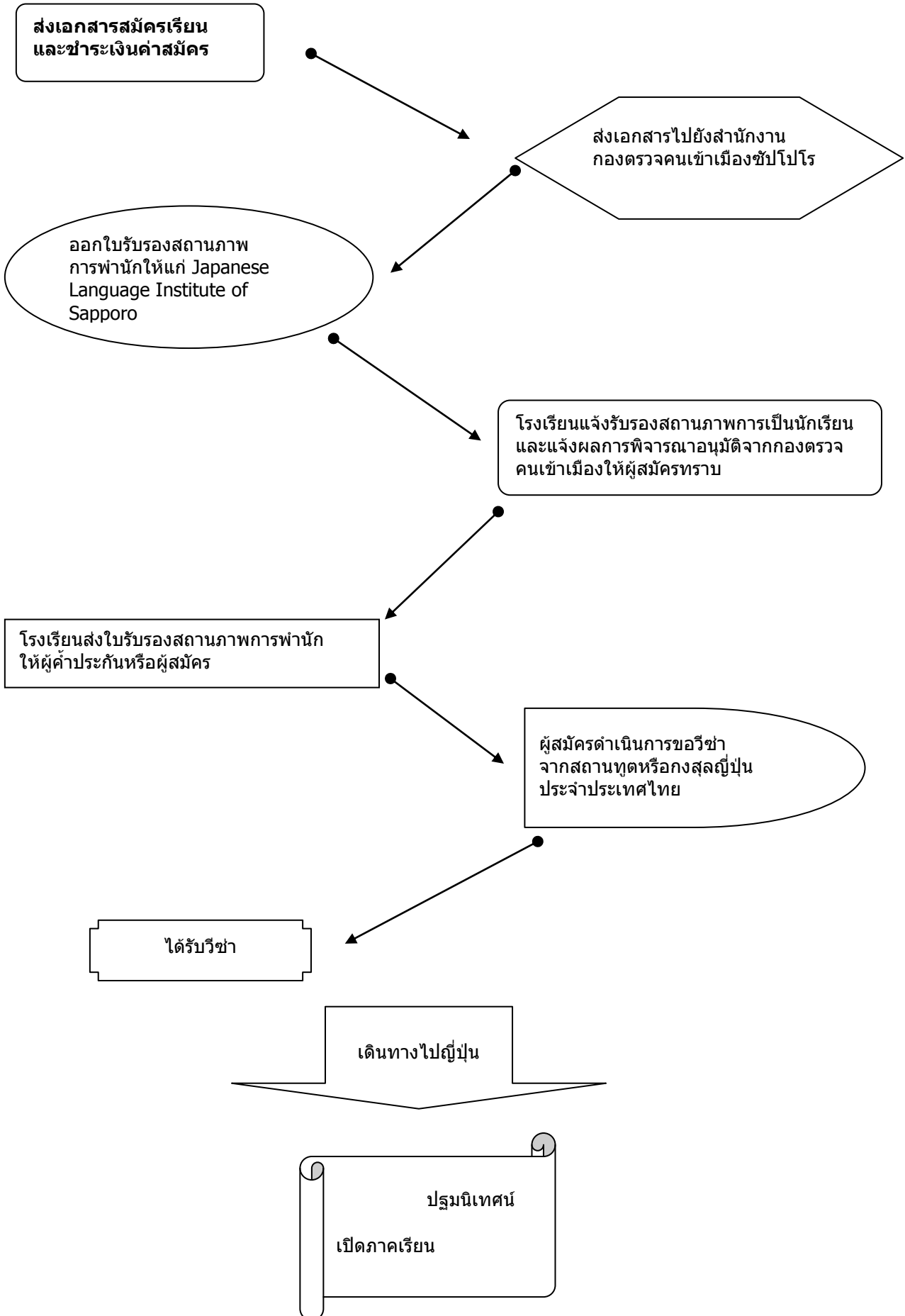

ขั้นตอนการสมัครเรียน\*\*\*\*\*

ใบสมัครและเอกสารประกอบการสมัครที่เป็นภาษาอื่นนอกเหนือจากภาษาญี่ปุ่นและอังกฤษ จะต้องแนบบทึบที่แปลเป็นภาษาญี่ปุ่นหรืออังกฤษมาด้วย

**\* เอกสารที่ผู้สมัครจะต้องเตรียม**

1. ใบสมัคร	จะต้องใช้แบบฟอร์มที่ทางโรงเรียนกำหนดเท่านั้น โดยผู้สมัครจะต้องเขียนด้วยลายมือของตัวเอง ข้อมูลในใบสมัครจะต้องตรงกับข้อมูลในใบประวัติส่วนตัว และจะต้องกรอกให้ครบทุกส่วน
2. เหตุผลที่สมัครเข้าเรียน	จะต้องใช้แบบฟอร์มที่ทางโรงเรียนกำหนดเท่านั้น โดยผู้สมัครจะต้องเขียนด้วยลายมือของตัวเองโดยจะต้องอธิบายเหตุผลที่ต้องการเรียนภาษาญี่ปุ่นและแผนในอนาคตหลังจากที่เรียนจบแล้ว
3. ประวัติส่วนตัว	จะต้องใช้แบบฟอร์มที่ทางโรงเรียนกำหนดเท่านั้น โดยผู้สมัครจะต้องเขียนด้วยลายมือของตัวเอง ข้อมูลในประวัติส่วนตัวจะต้องตรงกับข้อมูลในใบสมัคร
4. รูปถ่าย	รูปถ่ายไม่สวมหมวกและไม่มีพื้นหลัง ขนาด 4x3 เซนติเมตร จำนวน 6 ใบ ถ่ายมาไม่เกิน 6 เดือน
5.ใบรับรองการจบการศึกษา จากสถาบันสุดท้ายที่จบ	ใบรับรองการจบการศึกษาจากสถาบันสุดท้ายที่จบ หรือฉบับรับรองสำเนาถูกต้องโดยสถาบันเป็นผู้ออกให้
6. สำเนาหนังสือเดินทาง	สำหรับผู้ที่หนังสือเดินทางอยู่แล้ว ถ่ายสำเนา 2 ฉบับ หน้าที่มีรูปถ่าย หมายเลขหนังสือเดินทางและประวัติการเดินทางเข้าประเทศญี่ปุ่นทุกหน้า
7.หลักฐานการศึกษาภาษาญี่ปุ่น	หากนักเรียนกำลังเรียนภาษาญี่ปุ่นอยู่หรือเคยเรียนภาษาญี่ปุ่นให้แนบหนังสือรับรองการเรียนภาษาญี่ปุ่นซึ่งออก โดยสถาบันที่เรียนอยู่มาพร้อมกันด้วย

**\* เอกสารที่ผู้ค้าประกันจะต้องเตรียม**

ผู้สมัครเป็นผู้รับผิดชอบค่าใช้จ่าย	1. ใบรับรองสถานภาพการทำงาน	ระบุรายได้ของผู้สมัคร
	2. หนังสือรับรองสถานภาพทางการเงิน	หนังสือรับรองบัญชีที่ธนาคารเป็นผู้ออกให้
ผู้ปกครองหรือญาติของผู้สมัคร เป็นผู้รับผิดชอบค่าใช้จ่าย	1. ใบรับรองสถานภาพการทำงาน	ผู้ที่ประกอบธุรกิจส่วนตัวจะต้องแนบหนังสือรับรองการจดทะเบียนการค้าจากองค์การรัฐ
	2. หนังสือรับรองรายได้	ระบุรายได้ของผู้ค้าประกัน
	3. หนังสือรับรองสถานภาพทางการเงิน	หนังสือรับรองบัญชีที่ธนาคารเป็นผู้ออกให้
	4. แบบการเขียนคำร้อง	จะต้องใช้แบบฟอร์มที่ทางโรงเรียนกำหนดเท่านั้น
	5. หลักฐานแสดงความสัมพันธ์กับผู้สมัคร	เอกสารเป็นทางการระบุความสัมพันธ์ระหว่างผู้ค้าประกันกับผู้สมัคร เช่น ทะเบียนบ้าน ใบสูติบัตร
	* ในกรณีที่มีผู้ค้าประกันมากกว่า 1 คน จะต้องยื่นเอกสารในข้อ 1, 2, 4 และ 5 ของทุกคน	
ในกรณีที่ผู้ค้าประกันอาศัยอยู่ในพื้นที่	1. จดหมายรับรอง	จะต้องใช้แบบฟอร์มที่ทางโรงเรียนกำหนดเท่านั้น
	2. หนังสือที่ระบุว่าผู้ค้าประกันจะเป็นผู้รับผิดชอบค่าใช้จ่าย	ใช้แบบฟอร์มของสำนักงานกองตรวจคนเข้าเมืองซีบีไอโร ซึ่งจะต้องเขียนด้วยลายมือของผู้ค้าประกัน และปิดผนึกด้วยตราประทับที่ลงทะเบียนถูกต้องโปรดระวังข้อมูลในเอกสารฉบับนี้ จะต้องสอดคล้องกับข้อมูลในเอกสารฉบับอื่นๆ
	3. ใบรับรองตราประทับ (Inkan Shoumei)	ประทับตราประทับที่ลงทะเบียนถูกต้องที่เอกสารทุกฉบับ
	4. ใบรับรองสถานภาพการทำงาน	หนังสือรับรองการทำงานซึ่งระบุตำแหน่งงานปัจจุบัน
	5. หนังสือรับรองรายได้	เอกสารการเสียภาษี ออกโดยสำนักงานเขตหรือที่ว่าการเขต ระบุรายได้ทั้งหมด ไม่สามารถใ้ใบรับรองการลดหย่อนภาษีได้
	6. หลักฐานการอยู่อาศัย	แบบฟอร์มที่แสดงรายชื่อผู้อาศัยในบ้านทั้งหมด ผู้ที่ไม่ได้ถือสัญชาติญี่ปุ่นแต่พำนักถาวรอยู่ที่ญี่ปุ่นสามารถเป็นผู้ค้าประกันได้ ในกรณีนี้จะต้องแนบใบลงทะเบียนคนต่างด้าว (สมาชิกทุกคนในบ้าน) มาพร้อมกันด้วย
	7. หลักฐานแสดงความสัมพันธ์กับผู้สมัคร	เอกสารเป็นทางการระบุความสัมพันธ์ระหว่างผู้ค้าประกันกับผู้สมัคร
	8. แบบการเขียนคำร้อง	จะต้องใช้แบบฟอร์มที่ทางโรงเรียนกำหนดเท่านั้น
	9. แบบฟอร์มเกี่ยวกับการค้าประกัน	จะต้องใช้แบบฟอร์มที่ทางโรงเรียนกำหนดเท่านั้น

- ในกรณีที่นักเรียนสมัครเรียนโดยที่ทางโรงเรียนรับเป็นผู้ค้าประกัน ไม่จำเป็นต้องยื่นเอกสารข้างต้น
- รูปถ่ายทุกใบและเอกสารอย่างเป็นทางการทุกฉบับที่ยื่นสมัครเรียนจะต้องมีอายุไม่เกิน 6 เดือน

## การขอวีซ่านักเรียน\*\*\*\*\*

สำหรับนักเรียนที่มีความประสงค์จะเข้าเรียนภาษาญี่ปุ่นในระยะเวลายาวคือมากกว่า 20 ชั่วโมงต่อสัปดาห์และมีระยะเวลาในการพำนักมากกว่า 6 เดือนทางโรงเรียนสามารถทำเรื่องขอวีซ่านักเรียนให้ได้โดยขั้นตอนและคุณสมบัติของผู้สมัคร มีดังต่อไปนี้

\* **สถานภาพการพำนัก** : “นักศึกษาต่างชาติ” ( College Student Visa)

หลังจากพำนักอาศัยอยู่ในญี่ปุ่นเป็นเวลา 1 ปีนักเรียนสามารถขอต่อวีซ่าและสามารถเรียนในโรงเรียนสอนภาษาได้เป็นเวลามากที่สุด 2 ปี โดยในใบอนุญาตสถานภาพการพำนัก “Certificate of Eligibility” จะระบุสถานภาพการพำนักของนักเรียนเป็น “นักศึกษาต่างชาติ” (College Student Visa) การทำเรื่องขอต่ออายุวีซ่านั้นไม่มีข้อแม้ว่านักเรียนจะต้องมีคะแนนการเข้าชั้นเรียนมากกว่าร้อยละ 90 ขึ้นไปทางโรงเรียนจึงจะดำเนินการทำเรื่องขอต่อวีซ่าให้

\* **ผู้ค้ำประกัน**

กรณีผู้ค้ำประกันของนักเรียน คือผู้ปกครอง หรือ ญาติ ซึ่งไม่ได้อาศัยอยู่ในประเทศญี่ปุ่น ตามกฎระเบียบของโรงเรียนแล้วผู้ค้ำประกันจำเป็นต้องแสดงหลักฐานทางการเงินให้กับทางโรงเรียนพิจารณา

\* **การทำงานพิเศษ**

นักเรียนจะไม่ได้รับอนุญาตให้ทำงานพิเศษในช่วง 1 เดือนแรก หากนักเรียนต้องการจะทำงานพิเศษ จำเป็นจะต้องทำเรื่องขอใบอนุญาตการทำงานพิเศษเสียก่อนซึ่งหลังจากได้รับการอนุมัติจากกองตรวจคนเข้าเมืองเข้าไปแล้ว นักเรียนจึงจะสามารถทำงานพิเศษได้ โดยกำหนดให้ทำวันละ 4 ชั่วโมง

\* **ใบอนุญาตสถานภาพการพำนัก**

หากนักเรียนต้องการยกเลิกการเข้าเรียนหลังจากได้รับใบอนุญาตสถานภาพการพำนักนักเรียนจำเป็นต้องการส่งใบอนุญาตสถานภาพการพำนักนั้นคืน ซึ่งทางโรงเรียนจะพิจารณาคืนค่าเล่าเรียนให้

## การทำประกันสุขภาพแห่งชาติ\*\*\*\*\*

สำหรับนักเรียนที่ต้องการพำนักอยู่ในประเทศญี่ปุ่นเป็นระยะเวลามากกว่า 6 เดือนจำเป็นต้องทำประกันสุขภาพแห่งชาติ ซึ่งสามารถสมัครได้พร้อมกับการลงทะเบียนคนต่างชาติหรือนำบัตรประจำตัวคนต่างชาติไปยื่นณที่ว่าการเขตหรือสำนักงานทะเบียนท้องถิ่นตามเขตที่นักเรียนพำนักอยู่เพื่อยื่นทำเรื่องขอทำประกันซึ่งการทำประกันนี้จะช่วยเหลือในเรื่องของค่าใช้จ่ายในการรักษาพยาบาลโดยนักเรียนจะจ่ายค่ารักษาพยาบาลแค่เพียงร้อยละ 30 ของค่าใช้จ่ายทั้งหมดโดยส่วนที่เหลือรัฐบาลจะรับผิดชอบซึ่งค่าประกันสุขภาพนี้จะแตกต่างกันไปในแต่ละปีโดยประมาณปีละ 18,000 เยนทั้งนี้นักเรียนจะต้องเป็นผู้ชำระเบี้ยประกันเอง

## องค์กรความร่วมมือช่วยเหลือนักเรียนต่างชาติที่ศึกษาโรงเรียนสอนภาษาญี่ปุ่น\*\*\*\*\*

(แผนประกันสำหรับนักเรียนต่างชาติที่เตรียมเข้าศึกษาต่อ)

แผนประกันนี้มีเพื่อช่วยเหลือค่ารักษาพยาบาลส่วนที่เหลือ ที่รัฐบาลมิได้ออกให้นักเรียน โดยผู้ที่สามารถเข้าร่วมแผนนี้ (แผนประกันสำหรับนักเรียนต่างชาติที่เตรียมเข้าศึกษา) คือนักเรียนผู้ที่จะพำนักอยู่ ณ ประเทศญี่ปุ่น ตั้งแต่ 6 เดือนขึ้นไป ที่ทำประกันสุขภาพแห่งชาติ และไม่ได้รับเงินช่วยเหลือค่ารักษาพยาบาลทั้งหมดจากรัฐบาล (ร้อยละ 30) กล่าวคือ นักเรียนพำนักระยะยาวที่ทำประกันสุขภาพแห่งชาติแล้ว นักเรียนต้องชำระเบี้ยประกันเพิ่ม 8,000 เยนต่อปีเพื่อเข้าร่วมแผนประกันนี้ ซึ่งหากนักเรียนมีการเจ็บป่วยใดๆและเข้ารับการรักษา นักเรียนจะไม่ต้องรับผิดชอบค่ารักษาพยาบาลใดๆทั้งสิ้น

สำหรับนักเรียนที่พำนักไม่เกิน 6 เดือนนักเรียนจะต้องทำประกันที่สามารถรับการรักษาในประเทศญี่ปุ่นได้ จากประเทศตัวเอง หรือไม่ก็ต้องเข้าร่วม “แผนประกัน” นี้ โดยเงินช่วยเหลือค่ารักษาพยาบาลจะเป็น ร้อยละ 70 ของค่าใช้จ่ายทั้งหมด ค่าเบี้ยประกัน ระยะเวลา 6 เดือน เท่ากับ 10,400 เยน กรุณาสอบถามรายละเอียดเพิ่มเติม

เนื้อหาหลักสูตร \*\*\*\*\*

\* หลักสูตรภาษาญี่ปุ่นเพื่อการศึกษาต่อระดับสูง

		เนื้อหาหลักสูตร
ขั้นต้น	การพูด	บทสนทนาในชีวิตประจำวัน ฝึกสนทนาโดยการใช้นักไวยากรณ์ และคำศัพท์ขั้นพื้นฐาน
	การฟัง	ฝึกฝนทักษะการฟังประโยคแบบง่ายๆ เพื่อสร้างความคุ้นเคยทักษะในการฟัง
	การเขียน	ฝึกเขียนตัวอักษรฮิรางานะ คาตากานะ และ ตัวอักษรคันจิ ประมาณ 400 ตัวอักษร สอนให้นักเรียนรู้จักสร้างประโยคจากคำศัพท์ และไวยากรณ์ในขั้นพื้นฐาน
	การอ่าน	ฝึกอ่านข้อความสั้นๆ จากเอกสารต่างๆ อาทิเช่น นิตยสาร ใบปลิว หรือสิ่งพิมพ์ต่างๆ เพื่อเสริมสร้างความเข้าใจในโครงสร้างของประโยค และ การจำตัวอักษรคันจิ
ขั้นกลาง	การพูด	มุ่งเน้นการพัฒนาทักษะทางการพูด การติดต่อสื่อสาร และรวมไปถึงการอภิปราย และ การโต้วาทิ
	การฟัง	เพิ่มทักษะในการฟัง จากบทสนทนาทั่วไปของชาวญี่ปุ่น
	การเขียน	เน้นทักษะเขียน และการเขียนสรุปใจความสำคัญจากประโยค หรือ ข้อความที่ได้อ่าน การเขียนจดหมาย และ การเขียนบันทึกส่วนตัว
	การอ่าน	ฝึกจับประเด็นและแปลความหมายของคำศัพท์ และตัวอักษรคันจิในประโยค ซึ่งนักเรียนจะได้เรียนตัวอักษรคันจิ ประมาณ 1,300 ตัวอักษร และ เรียนรู้คำศัพท์ใหม่ ประมาณ 6,000 คำ
ขั้นสูง	การพูด	ฝึกการพูดจากการโต้วาทิ และ อภิปรายหน้าชั้น
	การฟัง	จับประเด็นสำคัญจากเนื้อหาใจความที่ได้ฟังจากรายการโทรทัศน์ และ รายการวิทยุ
	การเขียน	พัฒนาทักษะการเขียน โดยให้นักเรียนฝึกเขียนเรียงความ โดยใช้ตัวอักษรตั้งแต่ 1,500 – 2,000 ตัว
	การอ่าน	เรียนตัวอักษรคันจิจำนวน 1,800 ตัวอักษร และคำศัพท์จำนวน 8,000 ตัว ฝึกฝนการอ่านทำความเข้าใจเนื้อหาใจความสำคัญในหนังสือพิมพ์ และเอกสารต่างๆ

\* หลักสูตรภาษาญี่ปุ่นทั่วไป

		เนื้อหาหลักสูตร
ขั้นต้น	การพูด	บทสนทนาในชีวิตประจำวัน ฝึกสนทนาโดยการใช้นักไวยากรณ์ และคำศัพท์ขั้นพื้นฐาน
	การฟัง	ฝึกฝนทักษะการฟังประโยคแบบง่ายๆ เพื่อสร้างความคุ้นเคยทักษะในการฟัง
	การเขียน	ฝึกเขียนตัวอักษรฮิรางานะ คาตากานะ และ ตัวอักษรคันจิ ประมาณ 300 ตัวอักษร สอนให้นักเรียนรู้จักสร้างประโยคจากคำศัพท์ และไวยากรณ์ในขั้นพื้นฐาน
	การอ่าน	ทำความเข้าใจรูปประโยคต่างๆ ในชีวิตประจำวัน จากสิ่งตีพิมพ์ต่างๆ เช่น ใบปลิว หรือ นิตยสาร
ขั้นกลาง	การพูด	เรียนรู้ทักษะการพูด เพื่อให้เข้ากับสถานการณ์ต่าง ๆ ในชีวิตประจำวัน ฝึกฝนการสร้างประโยค และรวมไปถึงการอภิปรายหน้าชั้น
	การฟัง	เพิ่มทักษะในการฟัง จากบทสนทนาทั่วไปของชาวญี่ปุ่น
	การเขียน	ฝึกทักษะ ความรู้ในการเขียนจดหมาย บัตรอวยพร หรือ บัตรเชิญต่างๆ
	การอ่าน	ทบทวนความรู้ ความเข้าใจในการใช้คำศัพท์ และ โครงสร้างของประโยคที่ได้เรียนมา พร้อมทั้งตัวอักษรคันจิในระดับสูง